

<b>CODICE</b>  <b>1210110A</b>	<b>DESCRIZIONE: TUTA COLLO COREANA + TASCHINO INTERNO IN PLP 50 gr. ANT. BLU</b>	
	Assemblaggio	: cuciture interne, con filo di cotone blu.
	Elastico	: a vista ai polsi, alle caviglie e in vita solo dietro.
	Chiusura	: zip rossa da 72,5 cm applicata a vista.
	Taschino	: all'interno sul petto sinistro, da cucire con macchina lineare negli appositi fori.
	Imbusto	: 1 pezzo per sacchetto – <u>Emballage Individuel</u> (1a Dichiarazione di conformità per sacchetto).
Imballo	: scatola da 25 pezzi.	

Fig. modello e dimensioni

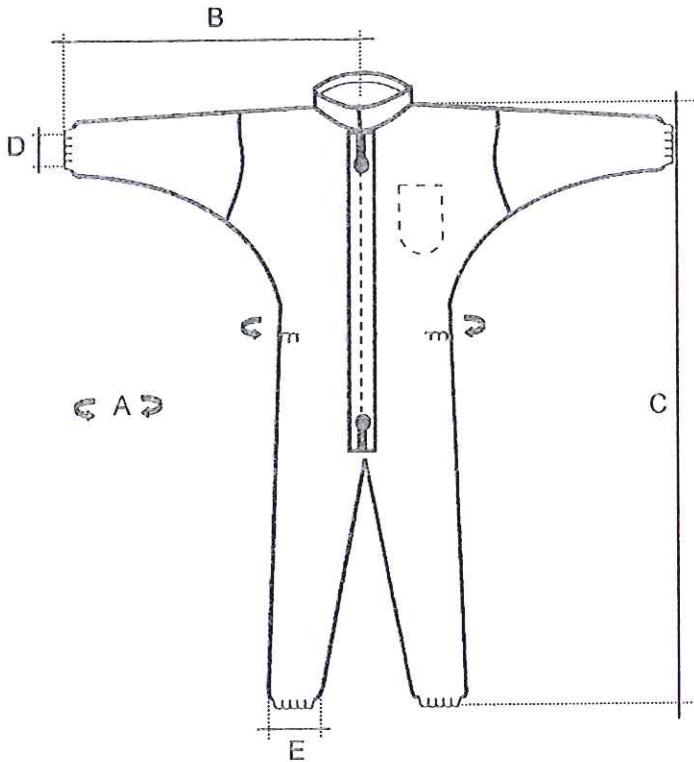

Etichetta taglia per sacchetto

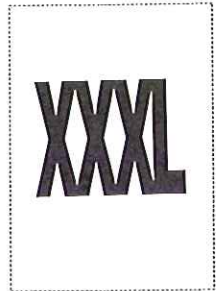

**ATTENTION:**  
**EMBALLAGE INDIVIDUEL**  
**(MODIFICATION)**

	S	M	L	XL	XXL	XXXL	
A	114	120	128	136	144	144	+/- 2 cm
B	82	86	90	94	98	102	+/- 1 cm
C	156	162	168	174	180	186	+/- 3 cm
D	16	16	16	18	20	20	+/- 1 cm
E	26	26	26	27	27	27	+/- 1 cm

Etichetta per cartone

Etichetta taglia per indumento

**INDUTEX**

**POLIGARD®**

PLP 50 gr.



DATE:  
05/11



EN 1149-1



SIZE  
**XXXL**

CATEGORY 1

INDUMENTO MONOUSO  
 DO NOT RE-USE  
 VETEMENT A USAGE UNIQUE  
 EINWEG-KLEIDUNGSSTUCK  
 INDUMENTO MONO DESECHABLE



18034058084247

PLP 50 GR. ANT.  
 BLU - BLEU - BLUE - BLAU

OVERALLS-TUTE-KOMBI-COMBINAISONS

- COLLO COREANA - TASCA - ELASTICO POLSI + VITA + CAVIGLIE
- COL MAO - POCHE - ELASTIQUE POIGNETS +TAILLE + CHEVILLES
- MAO COLLAR - POCHE - ELASTIC WRISTS + WAIST + ANKLES
- STEHKRAGEN-TASCHE-GZUG HANDGELENKE+TAILLE+FESSELN

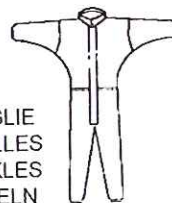

MADE IN

**1210110A**

25 PCS

6/XXXL

LOT.

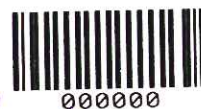

000000

Emissione: RS .....

Verifica: PRO .....

Verifica: CQ .....

Approv: AU .....  
 Mod-09.06 Vers.1 Del 20.01.2000